

**INFORME TÉCNICO PARA
EL AYUNTAMIENTO DE AMEYUGO
(BURGOS)**

TELEFÓNICA DE ESPAÑA S.A.U.

DIRECCIÓN GENERAL DE OPERACIONES

**JEFATURA INGENIERIA PLANTA EXTERNA DE
CASTILLA Y LEÓN - CASTILLA LA MANCHA**

Proyecto nº: 01862137

Actuación nº: 8019913

TITULO: BG/PANCORVO: 128 FO MIRANDA-PANCORVO

Burgos, 21 de Octubre de 2019

1.- ANTECEDENTES

En el programa de Obras de este año Telefónica tiene previsto, para la debida atención y desarrollo del servicio público que tiene encomendado, de acuerdo con el trazado proyectado y según se especifica y detalla en los planos adjuntos, entre otros, efectuar los trabajos que a continuación se relacionan:

2.- OBJETO DEL PROYECTO

El objeto de este proyecto es definir las obras necesarias para dotar enlaces de fibra óptica a la central de Pancorvo desde la central de Miranda de Ebro, con el fin de poder dotar de servicio de Banda Ultra-ancha a las localidades de Pancorvo en el año 2020 y Ameyugo y Bujedo más adelante.

En este Informe Técnico se describe la obra necesaria a realizar en terrenos de las localidades de Ameyugo, para que sea concedido el correspondiente permiso de ejecución.

3.- DESCRIPCION DE LA OBRA

Los trabajos que se encuentran dentro del área de influencia son los siguientes:
Se construirán una serie de secciones de zanja estrecha (25 cm) y de 1 m de profundidad para la instalación de tritubo para fibra óptica en terrenos de término municipal de Ameyugo.

El primer tramo (hojas 1 a 3) discurre junto a la carretera del acceso Oeste de Ameyugo; C/ Real.

Los siguientes tramos se encuentran junto a la N-1, al Este de Ameyugo, hasta el TM de Bujedo.

La longitud total que afecta a estos tramos es de 3331 m. La zanja se realizará coincidiendo con el trazado de un cable coaxial instalado en la zona, y se desmontará éste según se vaya realizando la excavación.

Plano PL21 (zanja), hojas 1 a 6

Plano A (situación) hoja 1:

4.- PLAZO DE EJECUCION

El plazo necesario estimado para la ejecución de la obra que comprende el presente Informe Técnico será de 90 días. Una vez ejecutada, el terreno ha de quedar perfectamente compactado y repuesto y limpias las zonas de actuación.

Con antelación se comunicará al Ayuntamiento la fecha de inicio en la ejecución de la obra.

5.- SEÑALIZACION DE LAS OBRAS

Para la correcta señalización de las obras se aplicará la Norma 8.3 de la Instrucción de Carreteras referente a la señalización de obras.

Se ejecutará exclusivamente con luz natural, cuidando la correcta colocación de las señales que han de ser clavadas en el borde y las medidas de seguridad obligatorias.

6.- DOCUMENTOS DE QUE CONSTA EL PRESENTE INFORME

El presente proyecto consta de los siguientes documentos:

DOCUMENTO Nº 1. - INFORME TECNICO.

DOCUMENTO Nº 2. – PLANOS:

Plano PL21 (zanja), hojas 1 a 6:

Plano A (situación) hoja 1:

Alfredo González Alegre

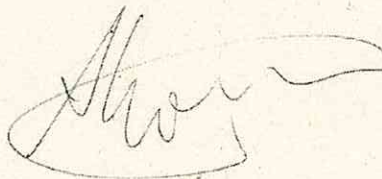
A handwritten signature in black ink, appearing to read 'Alfredo', with a large, sweeping flourish extending to the right.

Ingeniero Técnico

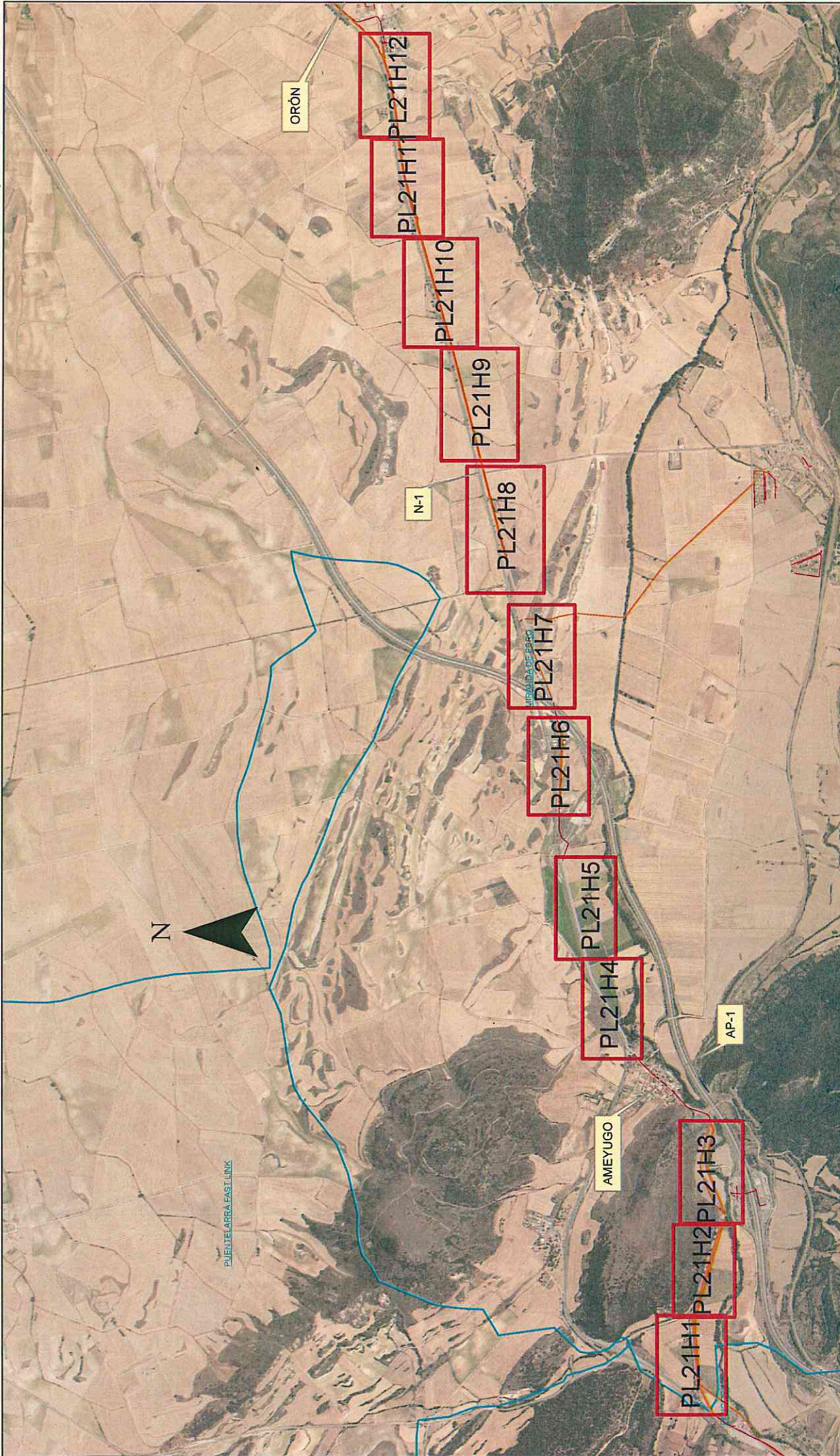

Telefónica

Unidad: Creación de planta externa CLM y CYL **BURGOS**

Escala: 1:19.947

Proyecto Y: 01862137 **BGPANCORVO: 128 FO MIRANDA-PANCORVO**

Actuación: 8019913 **BGPANCORVO: 128 FO MIRANDA-PANCORVO**

Central: MIRANDA DE EBRO

Plano: A **PLANO GENERAL**

Edición: 1

Dibujado: Alfredo González Alegre

Diseñador:

autorización: RAMÓN DIEZ ALBARRACÍN

ATLAS:
ADMIN:
 Hoja 1 de 1
 Fecha: 07/10/2019
 Fecha: 07/10/2019
 Colegiado N°:
 Fecha Visado:

PUENTE LARRA EAST LINK

MIRANDA DE EBRO

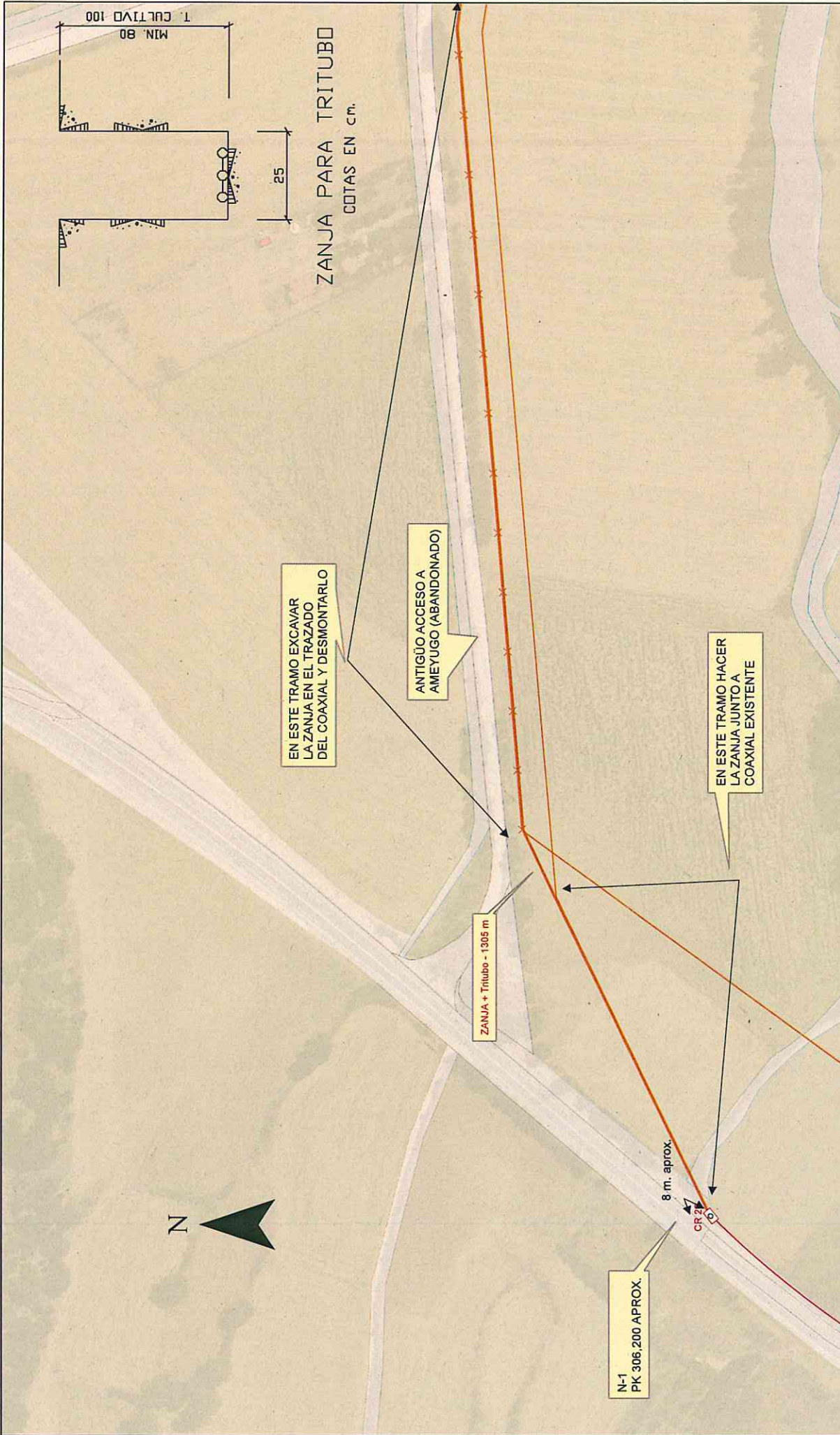

Telefónica

Unidad: Creación de planta externa CLM y CYL BURGOS

Escala: 1:1,500

Proyecto Y: 01662137 BG/PANCORVO: 128 FO MIRANDA-PANCORVO

Actuación: 8019913 BG/PANCORVO: 128 FO MIRANDA-PANCORVO

Central: MIRANDA DE EBRO

Plano: 21 ZANJA

Edición: 1

Dibujado: Alfredo González Alegre

Diseñado:

Autorización: RAMÓN DIEZ ALBARRACIN

Hoja 1 de 12

Fecha: 07/10/2019

Fecha: 07/10/2019

Colegiado N.º:

Fecha Visado:

Unidad: Creación de planta externa CLM y CYL BURGOS
Escala: 1:1.500
Proyecto Y: 01862137 BG/PANCORVO: 128 FO MIRANDA-PANCORVO
Actuación: 8019913 BG/PANCORVO: 128 FO MIRANDA-PANCORVO
Central: MIRANDA DE EBRO
Plano: 21 ZANJA
Edición: 1
Dibujado: Alfredo González Alegre
Dibujado: Alfredo González Alegre
Autorización: RAMÓN DIEZ ALBARRACÍN

Hoja 2 de 12
ATLAS:
ADMIN:
Fecha: 07/10/2019
Fecha: 07/10/2019
Colegiado N°:
Fecha Visado:



HACER LA ZANJA POR DONDE VA EL COAXIAL Y DESMONTARLO

C/ Real (acceso Oeste a Armeiyugo)

10 m. aprox.

ZANJA + Tritubo - 1305 m

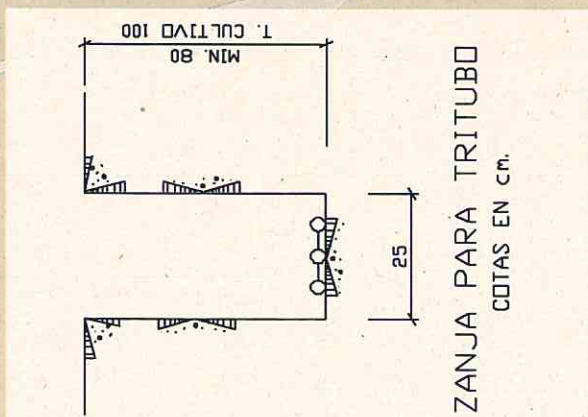

MIRANDA

Unidad: Creación de planta externa CLM y CYL BURGOS
Escala: 1:1.500
Proyecto Y: 01662137 BG/PANCORVO: 128 FO MIRANDA-PANCORVO
Actuación: 8019913 BG/PANCORVO: 128 FO MIRANDA-PANCORVO
Central: MIRANDA DE EBRO
Plano: 21 ZANJA
Edición: 1
Dibujado: Alfredo González Alegre
Disenado: Alfredo González Alegre
Autorización: RAMÓN DIEZ ALBARRACÍN

ATLAS:
ADMIN:

Hoja 3 de 12
Fecha: 07/10/2019
Fecha: 07/10/2019
Colegiado N°:
Fecha Visado:

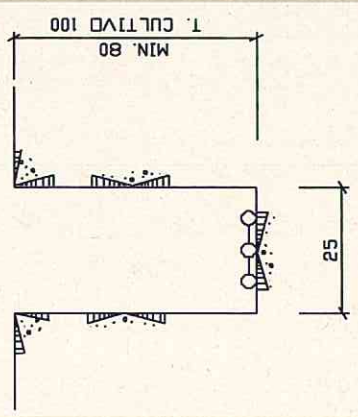
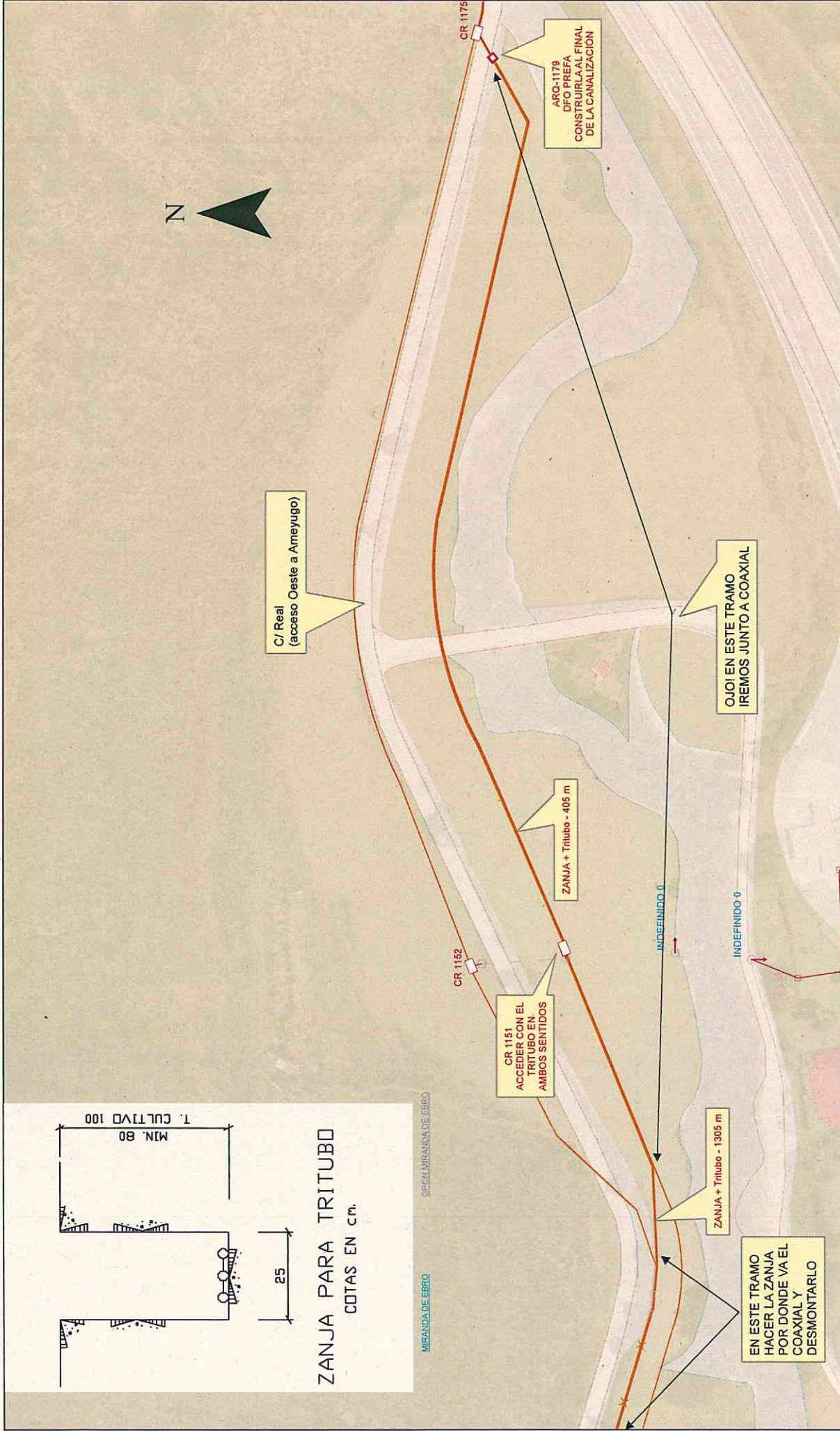

ZANJA PARA TRITUBO
COTAS EN CM.

MIRANDA DE EBRO

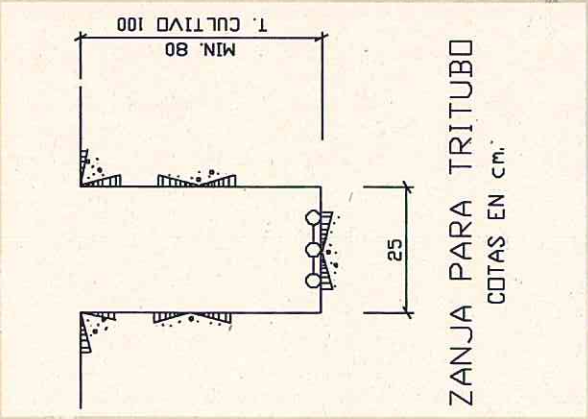
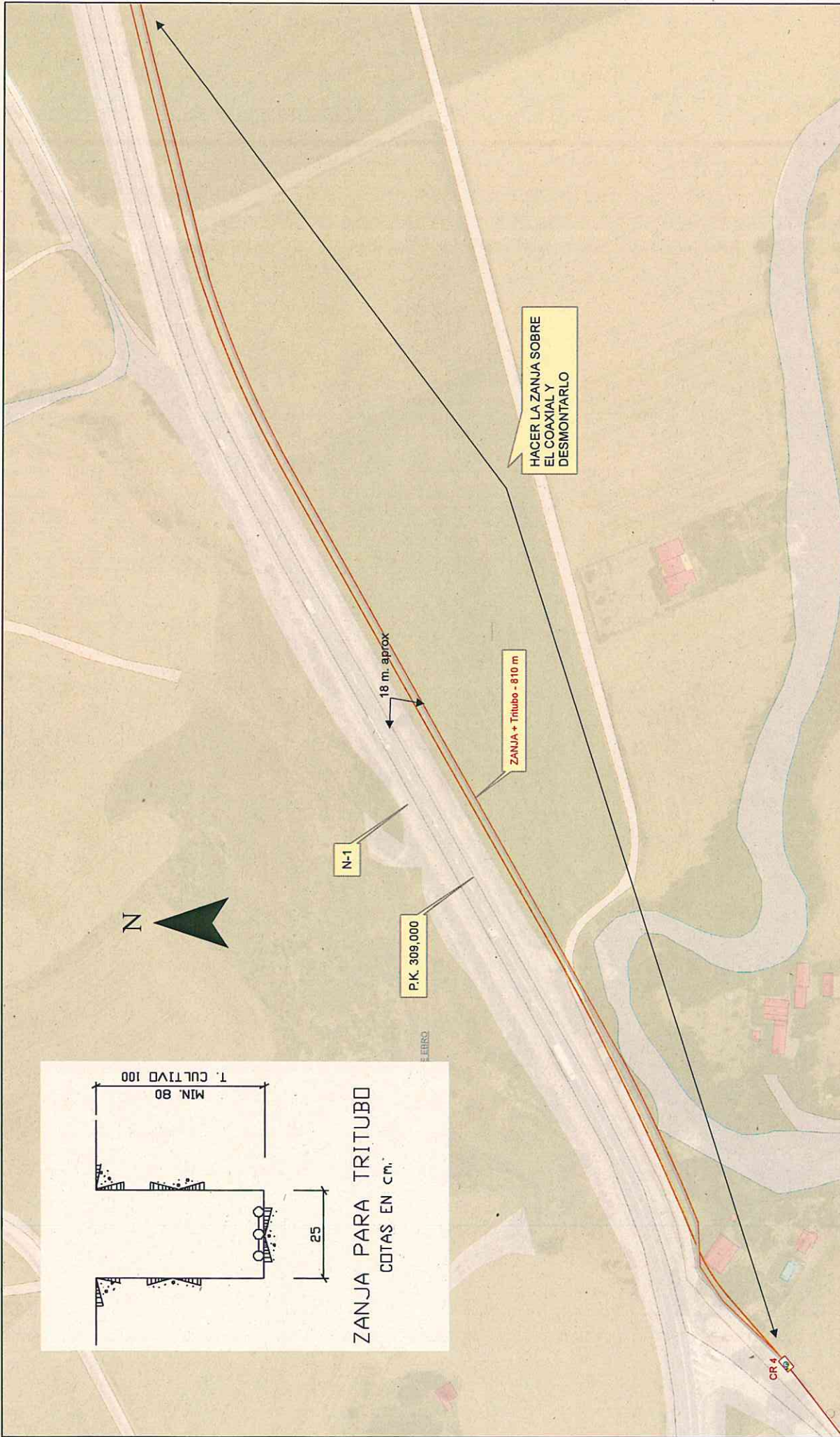

Telefónica

Creación de planta externa CLM y CYL BURGOS

Unidad: 1:1.500
 Escala: 1:1.500
 Proyecto Y: 01862137 BG/PANCORVO: 128 FO MIRANDA-PANCORVO
 Actuación: 8019813 BG/PANCORVO: 128 FO MIRANDA-PANCORVO
 Central: MIRANDA DE EBRO
 Plano: 21 ZANJA
 Edición: 1
 Dibujado: Alfredo González Alegre
 Diseñado:
 Autorización: RAMÓN DIEZ ALBARRACIN

Hoja 4 de 12
 Fecha: 07/10/2019
 Fecha: 07/10/2019
 Colegiado N.º:
 Fecha Visado:

ATLAS:
 ADMIN:



Telefónica

Unidad: **Creación de planta externa CLM y CYL BURGOS**

Escala: 1:1.500

Proyecto Y: 01852137 BG/PANCORVO: 128 FO MIRANDA-PANCORVO

Actuación: 8019913 BG/PANCORVO: 128 FO MIRANDA-PANCORVO

Central: MIRANDA DE EBRO

Plano: 21 ZANJA

Edición: 1

Dibujado: Alfredo González Alegre

Diseñado:

Autorización: RAMÓN DIEZ ALBARRACÍN

ATLAS:
ADMIN:

Hojas de 12
Fecha: 07/10/2019

Colegiado N.º:

Fecha Visado:



Telefónica

Unidad: Creación de planta externa CLM y CYL BURGOS

Escala: 1:1,500

Proyecto Y: 01852137 BGPANCORVO: 128 FO MIRANDA-PANCORVO

Actuación: 8019813 BGPANCORVO: 128 FO MIRANDA-PANCORVO

Central: MIRANDA DE EBRO

Plano: 21 ZANJA

Edición: 1

Dibujado: Alfredo González Alegre

Diseñado: RAMÓN DIEZ ALBARRACÍN

Hoja 6 de 12
 Fecha: 07/10/2018
 Fecha: 07/10/2018
 Colegiado N°:
 Fecha Visado:

ZANJA PARA TRITUBO
 COTAS EN CM.

